UCHWAŁA NR .....
RADY MIEJSKIEJ W MIELCU

z dnia .... r.

w sprawie nadania nazwy dla istniejącego parku w Mielcu na części działki nr 1645/14 obręb 2 Osiedle w Mielcu

Na podstawie art. 18 ust. 2 pkt 13 ustawy z dnia 8 marca 1990 r. o samorządzie gminnym (j.t. Dz. U. z 2017 r., poz. 1875)

Rada Miejska w Mielcu
uchwala, co następuje:

§ 1.

Nadaje się nazwę parkowi istniejącemu na części działki nr 1645/14 (obręb 2 - Osiedle) w Mielcu zlokalizowanemu pomiędzy ulicami: Żeromskiego, Jagiellończyka, Wolności (będących drogami publicznymi) i terenem przy Hali Targowej w Mielcu, z zlokalizowanymi w tym parku ciągami pieszo jezdnymi o charakterze ogólnodostępnym, publicznym - „HONOROWYCH DAWCÓW KRWI".

§ 2.

Ustala się granice tego parku jak przedstawiono na Załączniku Nr 1 do niniejszej uchwały.

§ 3.

Wykonanie uchwały powierza się Prezydentowi Miasta Mielca.

§ 4.

Nadzór nad wykonaniem uchwały powierza się Komisji Oświaty i Kultury Rady Miejskiej w Mielcu.

§ 5.

Uchwała wchodzi w życie po upływie 14 dni od dnia ogłoszenia w Dzienniku Urzędowym Województwa Podkarpackiego.

Przewodniczący Rady
Miejskiej

Marian Kokoszka
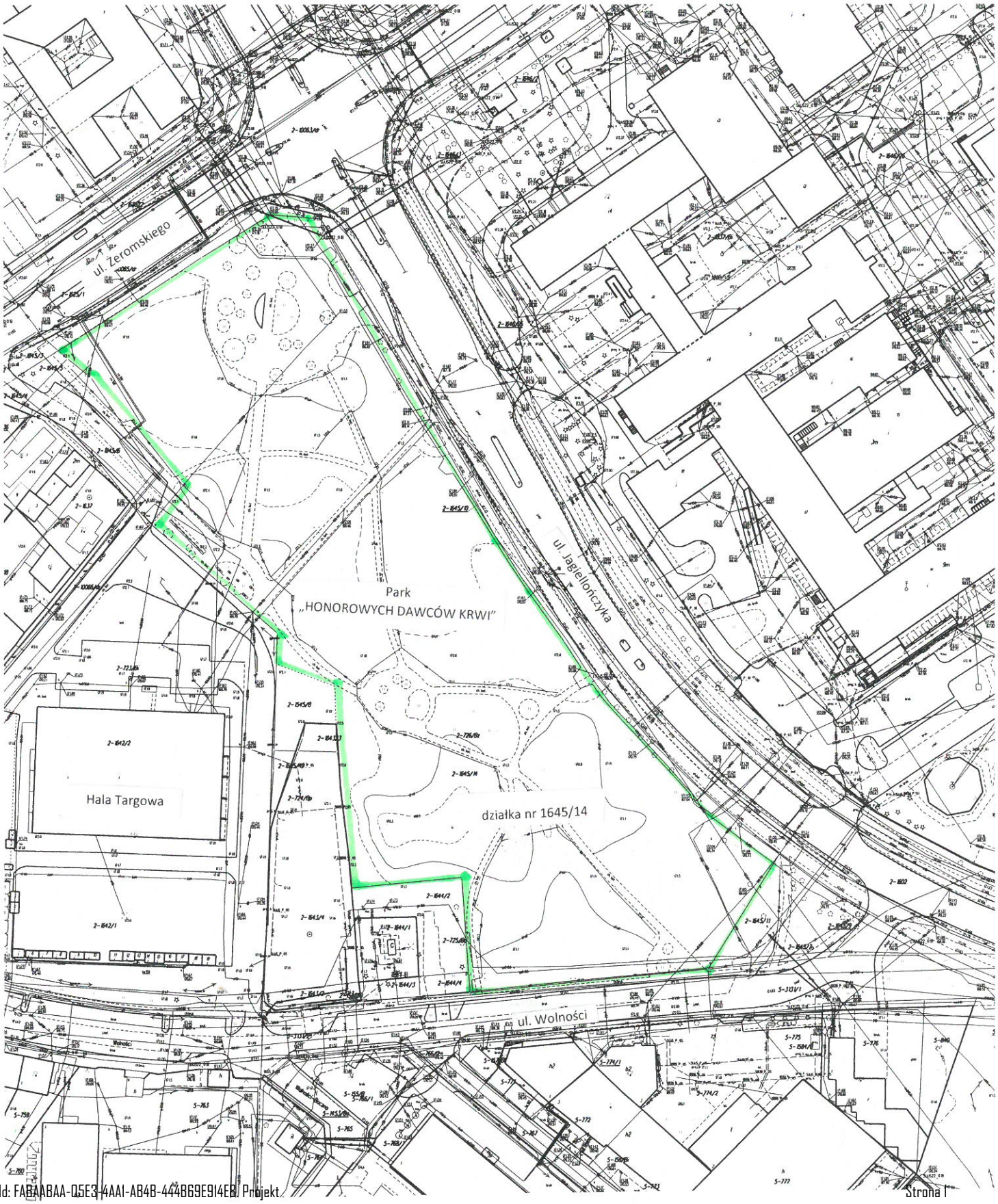
Załącznik Nr 1 do uchwały Rady Miejskiej w Mielcu Nr ... z dnia ...